

*Se hai vissuto l'esperienza
della separazione o del
divorzio ...*

*Se desideri coltivare il tuo
rapporto con il Signore
nella preghiera ...*

*Se pensi che la Parola di
Dio possa illuminare
la tua vita ...*

*Se desideri condividere con
i fratelli, nella Comunità
cristiana, un tratto di
strada insieme ...*

***... questa proposta
è proprio per te!***

Gli incontri sono momenti di ascolto e meditazione della Parola di Dio per pregare insieme in uno stile di accoglienza e fraternità reciproca.

L'accostamento al gruppo di preghiera è possibile in qualunque momento dell'anno ed è possibile partecipare ai medesimi incontri in qualunque dei gruppi presenti in zona in base alle date del calendario.

ALTRI GRUPPI IN ZONA

DECANATO DI BOLLATE

**c/o i locali adiacenti la parrocchia
S.Giovanni Battista, Via Fаметта 3
Garbagnate Mil.se (MI)**
ogni terzo lunedì del mese h.21

20 Ottobre, 17 Novembre, 15 Dicembre ,
19 Gennaio , 16 Febbraio, 16 Marzo,
20 Aprile, 18 Maggio 2015

referenti:

Cefis Antonella e Daniele cell.348.4042561
Don Maurizio Pessina tel.02/33300770

DECANATO DI LEGNANO

**c/o i locali adiacenti la parrocchia dei Santi
Magi, Via Olmina 16 - Legnano**

ogni secondo mercoledì del mese h. 21,00

08 Ottobre, 12 Novembre, 10 Dicembre,
14 Gennaio, 11 Febbraio, 11 Marzo,
08 Aprile, 13 Maggio

referenti:

Don Carlo Stucchi : tel. 0331 440400
Gabriella e Francesco : cell. 348.7790661
Giovanna e Angelo: cell. 333.7296797

DIOCESI DI MILANO
SERVIZIO PER LA FAMIGLIA

Zona Pastorale IV
Decanato di Busto Arsizio

Il Signore è vicino a chi ha il cuore ferito

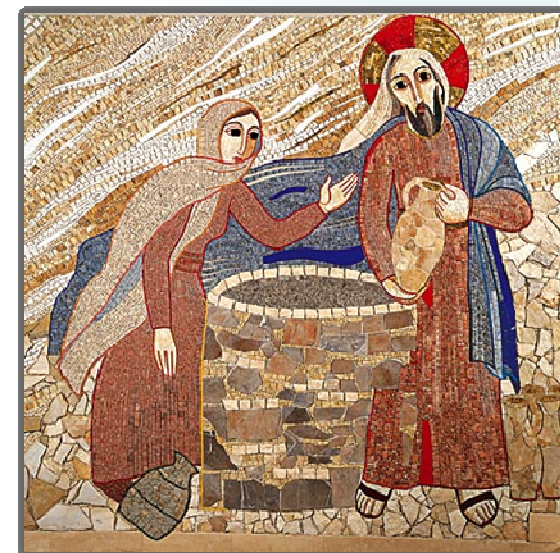

Gesù con la samaritana - M. Rupnik

**UNO SPAZIO DI INCONTRO
NELLA FEDE, RIVOLTO A PERSONE
SEPARATE, DIVORZiate
E CHE VIVONO NUOVE UNIONI**

Anno Pastorale 2014 - 2015

“... è nella debolezza e nella sofferenza che emerge e si scopre la potenza di Dio ...all'uomo che soffre Dio non dona un ragionamento che spieghi tutto, ma offre la sua risposta nella forma di una Presenza che accompagna, di una storia di bene che si unisce ad ogni storia di sofferenza per aprire in essa un varco di luce.” Tratto dalla “Lumen Fidei”1° enciclica di Papa Francesco

“In molti modi la comunità cristiana si mostra attenta alla storia concreta di molte famiglie segnate da difficoltà, da incomprensioni e da divisioni, da legami abbandonati e costruiti con altri, con tutti i dolorosi contraccolpi che essi provocano soprattutto sui più piccoli e sui più deboli: la Chiesa testimonia che Dio è vicino a tutti, anche a chi ha il cuore ferito e, attraverso le tante forme di partecipazione e di coinvolgimento, invita tutti a sentirsi a casa nella Chiesa, al di là di ogni pretesa e pregiudizio.

Angelo Scola

“Alla scoperta del Dio vicino” (2012)

CALENDARIO E TEMI

**INCONTRI h. 21.00 ogni terzo giovedì del mese
18 Settembre**

**Momento di accoglienza, conoscenza e preghiera
Sabato 27 Settembre ore 10/17**

**Giornata iniziale c/o Suore Maria Ausiliatrice Castellanza
Via C. Ferrari 7**

Aperto a tutte le persone interessate

16 OTTOBRE	Introduzione e 1° cap. LA NUOVA VIA Matteo (cap. 5, 38-47)
20 NOVEMBRE	NON DA SOLI Matteo (cap. 6, 5-15)
18 DICEMBRE	IL TESORO Matteo (cap. 6, 19-34)
15 GENNAIO	L'OSTACOLO Matteo (cap. 7, 1-10)
19 FEBBRAIO	IL REGNO MATTEO (CAP. 13, 24-33)
19 MARZO	IL DEBITO Matteo (cap. 18, 21-35)
16 APRILE	IL CREDITO MATTEO (CAP. 20, 1-16)
21 MAGGIO	L'INVITO Matteo (cap. 28, 1-7; 16-20)
13 giugno 2015	

**Giornata conclusiva di tutti i gruppi
(verifica, momento conviviale, s. Messa) c/o**

LUOGO DEGLI INCONTRI

**PIME di Via Lega Lombarda n. 20
BUSTO ARSIZIO**

COME RAGGIUNGERCI



PER INFORMAZIONI

Livetti Don Claudio 0331 350833
Milani Don Gabriele 0331 677121
Caldirolì 0331 639210
Ripamonti 0331 320056
Speroni 0331 636394